

1.2.3級受験案内

2019年度

ファッションビジネス能力検定

ファッション販売能力検定

ファッション色彩能力検定

試験日：**ファッションビジネス能力検定**
1級 1月25日(土) 2・3級 6月29日(土) / 11月16日(土)
ファッション販売能力検定
1級 2月15日(土) 2・3級 7月20日(土) / 12月14日(土)
ファッション色彩能力検定
1級 2月1日(土) 2・3級 1月18日(土)

受験料：1級 12,000円(ビジネス・販売) / 14,000円(色彩)
2級 6,000円 / 3級 5,500円

※1級は検定により受験料が異なります

<http://www.fashion-edu.jp>



主催：一般財団法人 日本ファッション教育振興協会
後援：全国服飾学校協会 / 繊維ファッション産学協議会

🍀 目次 🍀

2級・3級

受験の流れ 3検定共通	2
都道府県別出願先・受験地番号	3

❖ ファッションビジネス能力検定

実施要項	4
願書記入方法	6
願書（キリトリ）	7

❖ ファッション販売能力検定

実施要項	12
願書記入方法	14
願書（キリトリ）	15

❖ ファッション色彩能力検定

実施要項	20
願書記入方法	22
願書（キリトリ）	23

1級

受験の流れ 3検定共通	27
-------------	----

❖ ファッションビジネス能力検定

実施要項	28
願書（キリトリ）	31

❖ ファッション販売能力検定

実施要項	29
願書（キリトリ）	33

❖ ファッション色彩能力検定

実施要項	30
願書（キリトリ）	35

2019年度検定カレンダー

2級・3級

ファッションビジネス能力検定

試験日	出願期間
第52回 6月29日(土)	4月15日(月)～5月15日(水)
第53回 11月16日(土)	9月2日(月)～10月2日(水)

ファッション販売能力検定

試験日	出願期間
第42回 7月20日(土)	5月6日(月)～6月5日(水)
第43回 12月14日(土)	9月17日(火)～10月16日(水)

ファッション色彩能力検定

試験日	出願期間
第26回 2020年1月18日(土)	10月16日(水)～11月14日(木)

1級

ファッションビジネス能力検定

試験日	出願期間
第22回 2020年1月25日(土)	11月18日(月)～12月26日(木)

ファッション販売能力検定

試験日	出願期間
第12回 2020年2月15日(土)	12月9日(月)～1月22日(水)

ファッション色彩能力検定

試験日	出願期間
第8回 2020年2月1日(土)	11月25日(月)～1月10日(金)

2級・3級 受験の流れ 3検定共通

①出願の方法

◆個人受験者の場合

個人受験者は、「願書」と「受験料」を、受験を希望する都道府県の出願先へ、郵便局から現金書留で郵送してください。(東京会場での受験を希望される場合は、受験料は銀行振込となります。詳しくは3頁をご参照ください。)

◆学校・団体受験の場合

学校などでの団体受験の場合は、団体責任者が出願者全員の「願書」と「受験料」を取りまとめ、希望する都道府県の出願先へ送付してください。

◆科目免除受験者の場合

受験料：(2級・3級) 3,000円 (税込)

科目免除受験者は、「願書」表面の科目免除者申請欄に「科目合格証」の内容を記入した上で、「願書」裏面に「科目合格証」のコピーを貼付してください。

※科目免除者申請欄が無記入の場合は、新規受験となりますので、ご注意ください。

科目合格とは？

ファッションビジネス能力検定・ファッション販売能力検定は2科目で構成されています。どちらか1科目が合格した場合、科目合格になります。科目合格取得から1年以内(次回・次々回まで)に受験する場合に限り、合格科目の受験を免除します。

科目免除受験の申込みをするには、「科目合格証」のコピーが必要になります。

▶受験資格：どなたでも受験できます。

ファッションビジネス能力検定とファッション販売能力検定の2・3級は、同日同時間での試験となりますので併願はできません。ファッション色彩能力検定は併願可能です。

▶出願先：3頁に記載された出願先にご提出ください。

▶受験料：2級：6,000円 (税込)
3級：5,500円 (税込)

▶願書：「願書」はこの冊子の下記頁に添付しています。

- ・ファッションビジネス能力検定 2級・3級 (P6-10)
- ・ファッション販売能力検定2級・3級 (P14-18)
- ・ファッション色彩能力検定2級・3級 (P22-25)



②受験票

試験日の1週間前までに到着するように送付されます。

受験票が届かない場合には、個人受験者は出願先、団体受験者は団体責任者にお問い合わせください。

受験票の記載事項に誤りがあった場合は、個人受験者は出願先に、団体受験者は団体責任者に訂正を申し出てください。



③試験当日

各試験会場で受験
(試験方法：マークシート方式)



④試験結果と認定カード

試験日から約一ヶ月半後に、「合否結果」が送付されます。合格者には「認定カード」を、ファッションビジネス能力検定・ファッション販売能力検定の科目合格者には「科目合格証」が送付されます。

学校・団体の検定ご担当者様

学校・団体として初めてお申し込みのご担当者様は、協会 (TEL：03-6300-0263) までご連絡ください。

※注意事項

- ①出願後の受験地の変更や、受験取り消し、受験料の返金には応じられませんのでご注意ください。
- ②領収書の発行は致しません。現金書留をご利用の方は書留控を、お振込の方は銀行振込明細書をもって領収書に替えさせていただきますのでご了承願います。
- ③合否結果についてのお問い合わせには応じられませんので、予めご了承ください。

希望者には、賞状形式の認定証書2,000円 (送料・税込) と合格証明書500円 (送料・税込) を発行します。

2級・3級出願先 (2019年4月現在)

都道府県	受験地 番号	〒	住所	電話
*1 色彩北海道	010	062-0904	札幌市豊平区豊平4条8丁目1-7 北海道文化服装専門学校	011-811-0101
*1 FB北海道	010	064-0801	札幌市中央区南1条西22丁目1-1 北海道ドレスメーカー学院	011-618-1939
*1 販売北海道	010	001-0015	札幌市北区北15条西4丁目 宮島学園北海道ファッション専門学校	011-736-2121
青森県	020	030-0132	青森市横内字神田12 青森中央文化専門学校	017-728-0145
宮城県	040	980-0021	仙台市青葉区中央3-4-8 宮城文化服装専門学校	022-227-1345
福島県	070	963-8001	郡山市大町1-2-3 今泉女子専門学校	024-932-0429
栃木県	090	326-0803	足利市家富町6-3 足利コミュニティカレッジ	0284-41-6131
*2 群馬県	100	371-0805	前橋市南町3-61-4 前橋文化服装専門学校	027-224-4715
*3 東京都	130	160-0008	新宿区四谷三栄町6-3 小沢ビル2階 東京都服飾学校協会	03-3354-5022
神奈川県	140	221-0835	横浜市神奈川区鶴屋町2-21-1 神奈川県専修学校各種学校協会	045-312-2221
*4 新潟県	150	951-8061	新潟市中央区西堀通3番町799マンション西堀カメリア 新潟県専修学校各種学校協会	025-222-8798
*5 富山県	160	939-8083	富山市西中野本町7-13 富山デザイン・ビューティー専門学校	076-423-4245
石川県	170	921-8032	金沢市清川町1-5 専門学校金沢文化服装学院	076-242-2330
*6 福井県	180	918-8105	福井市木田3-1313 福井文化服装学院	0776-36-3113
山梨県	190	400-0031	甲府市丸の内2-18-15 甲府ドレメ学院	055-226-5533
*7 長野県	200	390-0811	松本市中央2-1-12 松本衣デザイン専門学校	0263-32-4057
岐阜県	210	500-8384	岐阜市藪田南5-14-53 県民ふれあい会館第2棟8階 岐阜県専修学校各種学校連合会	058-271-5076
静岡県	220	420-0839	静岡市葵区鷹匠2丁目19-15 静岡デザイン専門学校	054-252-1766
愛知県	230	467-0002	名古屋市瑞穂区川澄町1-5 愛知文化服装専門学校	052-851-1117
三重県	240	514-0042	津市新町1-1-36 津文化服装専門学校	059-228-3985
大阪府	270	532-0005	大阪市淀川区三国本町3-35-8 大阪文化服装学院内 関西ファッションカレッジコンソーシアム	06-6350-0317
兵庫県	280	651-0066	神戸市中央区国香通6-7 神戸ファッション専門学校	078-241-8611
鳥取県	310	683-0824	米子市久米町239 米子ファッションビジネス学園	0859-22-5571
岡山県	330	700-0842	岡山市北区船頭町12 中国デザイン専門学校	086-225-0791
広島県	340	730-0012	広島市中区上八丁堀8-23林業ビル 広島県専修学校各種学校連盟	082-227-8210
*2 山口県	350	750-1144	下関市小月茶屋3-4-26 下関文化産業専門学校	083-282-0303
香川県	370	760-0017	高松市番町2-3-11 吉田愛服飾専門学校	087-821-0911
愛媛県	380	790-0001	松山市一番町1-4-1 専門学校松山ビジネスカレッジ クリエイトブ校	089-931-1420
高知県	390	780-0901	高知市上町3-16-1 高知文化服装専門学校	088-872-7739
福岡県	400	810-0074	福岡市中央区大手門2-10-5 香蘭ファッションデザイン専門学校	092-751-1331
*2 熊本県	430	860-0012	熊本市中央区紺屋今町3-14 ヒロ・デザイン専門学校	096-352-9059
宮崎県	450	882-0825	延岡市須崎町4-6 トライアート・カレッジ	0982-32-3840
鹿児島県	460	890-0056	鹿児島市下荒田3-28-12 野村服飾専門学校	099-254-3358
*8 沖縄県	470	900-0022	那覇市樋川2-6-7 沖縄ファッションアート学院	098-855-6975

*1 北海道はファッションビジネス能力検定 (FB)、ファッション販売能力検定 (販売)、ファッション色彩能力検定 (色彩) で出願先が異なります。

*2 群馬県・山口県・熊本県は各検定とも後期 (FB・第53回/販売・第43回/色彩・第26回) のみ受け付けます。

*3 個人申込みで東京会場での受験を希望される場合

(1) 受験料を下記の指定口座に振り込んでください。

三井住友銀行 麹町支店 普通9180307 東京都服飾学校協会

振込みの際の注意事項: 振込み名義人の欄には必ず受験者の氏名を入力してください。振込手数料はご負担ください。

(2) 「受験願書」+ 「振込明細書」の送付

必要書類をお送りください。

① 必要事項を記入した「受験願書」

② 受験料振込みの際に発行される「振込明細書」(コピー可・原寸大にカット)

振込明細書は (1) 振込日 (2) 振込先 (3) 振込金額 (4) 振込人氏名の4点を確認する際に使用します。

*4 新潟県は前期・後期ともに販売のみ受け付けます。

*5 富山県は前期は (FB・第52回/販売・第42回) を、後期は (販売・第43回/色彩・第26回) のみ受け付けます。

*6 福井県は前期は (FB・第52回) を、後期は (販売・第43回/色彩・第26回) のみ受け付けます。

*7 長野県は前期は (FB・第52回) を、後期は (FB・第53回/販売・第43回/色彩・第26回) のみ受け付けます。

*8 沖縄県は後期 (FB・第53回/色彩・第26回) のみ受け付けます。

※出願先と試験会場は異なる場合があります。試験会場は受験票と同時に通知します。

※上記に記載のない都道府県の方は近隣(ご希望)の出願先へお申込みください。

※1級の出願先、振込先ではないのでお間違いの無いようお願いいたします。1級の出願方法はP27をご参照ください。

次の頁から

ファッション色彩能力検定2級・3級の
実施要項と願書です。



ファッション色彩能力検定2級・3級

●試験日時

第26回 2020年1月18日(土)

試験時間 ▶2級 13:00～15:00

▶3級 10:00～11:30

●出願期間

第26回 2019年10月16日(水)～
11月14日(木) 必着

※ファッション色彩能力検定は併願可能です。

●各級の問題数と合格基準

2級 200問

3級 150問

2級・3級ともに、70%の得点を目安に合格とします。

●持ち物

受験票・HBの鉛筆またはシャープペンシル・消しゴム・はさみ・糊・顔写真付きの身分証明書。

2級 レベル

色彩に関連する仕事に就き、業務の目的を把握しそれに沿った計画を立案し実行できるレベル。商品企画やデザインに関連する業務であれば、与えられた業績データや予測情報、立案されたコンセプトから適切な色彩計画を立案し、商品として実現できる。販売業務であれば、顧客の購買行動を意識した店舗VMDを色彩の視点から立案でき、顧客の購買目的やパーソナリティを推測しながら適切なコーディネートができる。ファッション系専門学校や大学などでファッション色彩に関する専門的知識と技術についての教育を学んだ程度。

2級 出題範囲

公式テキストの内容を基にして出題されます。

▶産業における色彩

産業と色彩、ファッション産業と色彩

▶色彩理論－光、視覚、心理

光と色、色覚のしくみ、色彩と心理

▶色彩体系－色名とカラーシステム

色名、三属性による色の表示方法、色見本とカラーコード

▶配色と色彩調和

流行配色、調和の技術、色彩調和論、ファッションイメージとカラーコーディネーション、日本の古典的な配色

▶ファッション産業における色彩計画

ファッション産業において色彩を取り扱う姿勢、情報としての色彩、商品企画における色彩計画、生産段階における色彩、販売における色彩計画、パーソナルコーディネーションと色彩

▶色名

2級 公式テキスト



「ファッション色彩〔Ⅱ〕」

A5判 284頁

定価：本体2,667円(税別)

基礎理論を掘り下げた色彩学的知識や、ファッション業界での実務を想定した色彩テクニックや活用方法を解説しています。



「ファッション色彩能力検定試験2級問題集」

A5判 166頁

定価：本体1,333円(税別)

「ファッション色彩〔Ⅱ〕」で学んだ、詳細な色彩学的知識や応用的な考え方の習熟度がわかります。

3級 レベル

アパレル企業や小売企業などでアシスタント的な業務に就き、ある程度の自己判断をしながら色彩に関する業務を遂行できるレベル。商品企画やデザインに関連する業務であれば、商品色の原案を目的に沿って複数提案できる程度の色彩スキルを持つ。販売関連業務であれば、店頭で色彩的な視点から商品陳列や展示ができるスキルを持ち、接客ではお客様に対して初歩的なカラーコーディネーションを適切にアドバイスできる。ファッション系専門学校や大学などでファッション色彩に関する基礎知識と技術についての教育を1年間学んだ程度。



「ファッション色彩能力検定試験3級問題集」
A5判 148頁
定価：本体1,047円（税別）

「ファッション色彩〔I〕」で解説した、基本的な知識や技術の理解度を確かめることができます。

3級 出題範囲

公式テキストの内容を基にして出題されます。

- ▶色彩のはたらき
生活における色彩のはたらき、ファッションにおける色彩の役割
- ▶色彩の体系
色の三属性、ヒュー&トーン
- ▶色彩理論－基礎
色の成り立ち、光と色、三原色と混色、視覚と色、色彩と心理
- ▶色彩の技術
配色の基礎、色彩構成の基礎
- ▶ファッション産業と色彩
ファッション産業における色彩の役割、企画段階の色彩、生産段階の色彩、流通段階の色彩
- ▶色名

3級 公式テキスト



「ファッション色彩〔I〕」
A5判 190頁
定価：本体2,095円（税別）

色彩に関する基本的な理論を網羅するとともに、ファッションに関する写真も具体的に例示しながらわかりやすく解説しています。

(表面)

ファッション 色彩 能力検定

願書 (協会事務局提出用)

出願先・団体
責任者が
記入する。

級	受験地番号	学校名または企業・団体名	受験者通し番号
2	130	ヤマダ	0001
1. 大学・短大 2. 専修学校専門課程 3. 専修学校高等課程 4. 高等学校			
フリガナ	名		
山田	花子		
氏名	英字は必ずアルファベットの太文字で記入		
	(姓)		
〒151-0053			
住所	渋谷区代々木3-4-3		
日中警がら電話番号 03(6300)XXXX			
生年	西暦	年齢	生年月日は西暦で記入すること。
年月日	年 月 日	21 歳	(例) 1998年3月21日⇒19980321
19980321	19980321	学年/所属	学年 組
			()

受験願書の項目は「フリガナ」で記入してください。正確に記入してください。

願書の記入方法

願書および願書控の両方とも太枠内の項目を記入してください。

記入上の注意

- ① 黒のペンまたはボールペンを使い、文字は楷書で正確に記入してください。
- ② 「受験地番号」は、P37の出願先を参照し、受験希望の都道府県の番号(3ケタ)を記入してください。(例) 受験地番号「東京都」の場合「130」なお、都道府県によっては、出願窓口を設けていない所もありますので、協会事務局にお問い合わせください。
- ③ 氏名の登録をアルファベット表記にする場合には、英字の欄にスペースを含めて18文字以内で記入してください。
※ 氏名は、旧漢字や特殊文字など、認定カードに印字できない文字もあります。一般的な漢字やアルファベット表記にされることをおすすめします。
- 「受験者通し番号」は、出願先・団体責任者が各級ごとに「0001」(4ケタ)から記入してください。

2



ファッション

色彩

能力検定

出願先・団体
責任者が
記入する。

願書 (協会事務局提出用)

級	受験地番号	学校名または企業・団体名	受験者通し番号
2		1. 大学・短大 2. 専修学校専門課程 3. 専修学校高等課程 4. 高等学校	
フリガナ			
氏名	姓	名	
英字は必ずアルファベットの大文字で記入			
住所	〒 (建物名)		
西暦		日中繋がる電話番号 ()	
生	年	月	日
年	月	日	年齢
月	日	歳	学科/所属
日	年	月	学年
日	年	月	組 ()

受験願書の項目はコンピュータに入力します。正確に記入してください。

受験者はきりはなさないで、そのまま出願先または団体責任者に提出してください

ファッション

色彩

能力検定

願書控 (出願先保管用)

級	受験地番号	学校名または企業・団体名	受験者通し番号
2		1. 大学・短大 2. 専修学校専門課程 3. 専修学校高等課程 4. 高等学校	
フリガナ			
氏名	姓	名	
英字は必ずアルファベットの大文字で記入			
生	年	月	日
年	月	日	年齢
月	日	性別	1 男 2 女
日	年	月	日 (建物名)
住所	〒 (建物名)		
西暦		日中繋がる電話番号 ()	
生	年	月	日
年	月	日	年齢
月	日	歳	学科/所属
日	年	月	学年
日	年	月	組 ()

2

2

おもて頁は、ファッション色彩能力検定2級の願書です。



ファッション

色彩

能力検定

出願先・団体
責任者が
記入する。

願書 (協会事務局提出用)

級	受験地番号	学校名または企業・団体名	受験者通し番号
3		1. 大学・短大 2. 専修学校専門課程 3. 専修学校高等課程 4. 高等学校	
フリガナ			
氏名	姓	名	
英字は必ずアルファベットの大文字で記入			
住所	〒 (建物名)		
西暦		日中繋がる電話番号 ()	
生	年	月	日
年	月	日	年齢
月	日	年齢	歳
日	年齢	歳	日中繋がる電話番号 ()
年齢	歳	日中繋がる電話番号 ()	生年月日は西暦で記入すること。 (例) 1998年3月21日⇒19980321
歳	日中繋がる電話番号 ()	学年	組
日中繋がる電話番号 ()	学年	組	()

受験願書の項目はコンピュータに入力します。正確に記入してください。

受験者はきりはなさないで、そのまま出願先または団体責任者に提出してください。

3

ファッション

色彩

能力検定

願書控 (出願先保管用)

級	受験地番号	学校名または企業・団体名	受験者通し番号
3		1. 大学・短大 2. 専修学校専門課程 3. 専修学校高等課程 4. 高等学校	
フリガナ			
氏名	姓	名	
英字は必ずアルファベットの大文字で記入			
生	年	月	日
年	月	日	年齢
月	日	年齢	歳
日	年齢	歳	性別
年齢	歳	性別	1 男 2 女
性別	1 男 2 女	(建物名)	
日中繋がる電話番号 ()	学年	組	()
日中繋がる電話番号 ()	学年	組	()

3

1

右頁から 1 級のご案内です。



1級の出願先は、各検定とも

「一般財団法人日本ファッション教育振興協会

〒151-0053 東京都渋谷区代々木3-14-3

紫苑学生会館2階」になります。

※2級・3級の出願先とお間違いのないようにご
注意ください。また受験料の納金方法も違いま
すのでご注意ください。

1級 受験の流れ 3検定共通

①出願の方法

①受験料を下記の指定口座に振り込んでください。

みずほ銀行 新宿新都心支店
普通1505927
(財)日本ファッション教育振興協会

(注意) 振込みの際、振込み名義人の欄には必ず受験者の氏名を入力してください。振込手数料はご負担ください。

②「受験願書」+「振込明細書」を送付してください。

①必要事項を記入した「受験願書」(P23)

②受験料振込みの際に発行される「振込明細書」(コピー可・原寸大にカット)

振込明細書は(1)振込日(2)振込先(3)振込金額(4)振込人氏名の4点を確認する際に使用します。

◆科目免除受験者の場合

科目免除受験者は、願書下段の受験する受験科目に○をつけてください。

現金書留で「願書」と「受験料」をお送りいただく際に、「合否通知のコピー」も同封してください。

▶**受験資格**：どなたでも、どの級からでも受験できます。

▶**受験料**：

●**ファッションビジネス1級**

12,000円(税込)

科目受験(1科目につき)4,000円(税込)

※4科目受験の場合

12,000円(税込)となります

●**ファッション販売1級**

12,000円(税込)

科目受験(1科目につき)4,000円(税込)

●**ファッション色彩1級**

14,000円(税込材料費含む)

▶**願書**：「願書」はこの冊子の下記頁に添付して

います。

・ファッションビジネス能力検定1級(P31)

・ファッション販売能力検定1級(P33)

・ファッション色彩能力検定1級(P35)

▶**出願先**：協会事務局(一般財団法人日本ファッション教育振興協会 〒151-0053 東京都渋谷区代々木3-14-3紫苑学生会館2階)

科目合格とは??

ファッションビジネス能力検定・ファッション販売能力検定は、ある科目について合格した場合、その科目が科目合格になります。科目合格取得から3年以内に受験する場合に限り、合格科目の受験を免除します。



②受験票

試験日の1週間前までに送付されます。受験票が届かない場合は、協会事務局にお問い合わせください。



③試験当日 東京会場で受験



④試験結果と認定証書

合否通知が、試験日から約一ヶ月半後に送付されます。

合格者には、合否通知から約半月後に認定証書を送付されます。

※注意事項

①出願後の受験取り消し、受験料の返金には応じられませんのでご注意ください。

②領収書の発行は致しません。銀行振込明細書をもって領収書に替えさせていただきますのでご了承願います。

③合否結果についてのお問い合わせには応じられませんので、予めご了承ください。

ファッション色彩能力検定1級

1級 レベル

●試験日時

第8回 2020年2月1日(土)

- 試験時間 ▶「A科目」
10:00~11:00
▶「B科目」
11:10~12:10
▶「C科目」
13:10~16:10
※3科目で構成されています。

●出願期間

2019年11月25日(月)~
2020年1月10日(金) 必着

●受験料

14,000円(材料費含む)

●各科目の合格基準

- ▶「A科目」・「B科目」
それぞれ85%以上の得点を目安に合格とします。
▶「C科目」
客観性、整合性、色彩理論・知識の応用力を主なポイントとして評価します。

3科目とも合格基準に達していることが合格の条件となります。科目合格はありません。

●試験方法

- ▶「A科目」・「B科目」: マークシート
▶「C科目」: 記述・実技
※「C科目」で使用予定の「Basic Color140」を試験当日に配布します。

●試験会場

東京会場のみで実施。

●持ち物

受験票・HBの鉛筆またはシャープペンシル・その他の筆記用具(※)・消しゴム・はさみ・糊・定規(10~15cm程度で可)・顔写真付きの身分証明書。

※「C科目」記述用として色鉛筆・色ボールペンなどの使用が可能です(赤・青の2色程度の準備で十分対応できますが、持ち込む色数については自由です)。

ファッション分野の諸業務の中で、色彩情報を客観的に収集・分析し、商品や店舗における色彩計画を立案する力を有する。また、ファッションに関する色彩の専門家として、その知識や理論を活用し、実務における色彩活用に対して適切なアドバイスができる。

1級 出題範囲

「A科目」

2級・3級の公式テキストである「ファッション色彩〔I〕・〔II〕」すべての範囲から、色彩に関する理論と知識について出題します。正誤問題、選択問題などの形式で無作為に出題します。

「B科目」

色彩を「見て」答える問題を出題します。問題中に図版や写真が提示され、それらを見ながら解答します。必要であれば図版を切り取り、比較しながら解答を導きます。出題内容そのものは2級・3級と同程度の基本的なものです。色彩に対する正確で適切な判断力を求めます。

「C科目」

与えられた資料を客観的に整理・分析し、それに基づいた色彩計画を提案することで、色彩理論・知識に対する応用力を判断します。答えは、言葉による説明や、色票を使った色や配色の提示によって作成します。色彩の専門的な知識を活用し、客観性を保ちながら、それぞれの切り口による説得力ある提案を解答として求めます。内容に客観性があり、解答者の考えを表現しているかどうか、提示された色彩に根拠があり、矛盾がないかなどが評価されます。

※2級・3級の公式テキストについては、P20~P21を参照してください。

ファッション色彩能力検定1級

願書

氏名(英字は必ずアルファベットの大文字で記入)

フリガナ					
漢字	名				
英字				性別	男・女
生年月日	年	月	日	年齢	歳
〒					
住所					
TEL	()				
勤務先または学校名					
所属または学科					

●出願先
〒151-0053 東京都渋谷区代々木3-14-3 紫苑学生会館2階
(一財) 日本ファッション教育振興協会
TEL : 03-6300-0263

ファッション色彩能力検定1級

受験票

受験者氏名

受験番号

検定料受領印

受験者集合 9:50

A科目	10:00~11:00
B科目	11:10~12:10
C科目	13:10~16:10

*受験の際は本票と、顔写真付きの身分証明書、HBの鉛筆またはシャープペンシル、消しゴム、はさみ、糊、色鉛筆またはカラーペンを持参してください。
*検定料受領印のないものは無効となります。
※(記入上の注意)
1. 太枠内をペンまたはボールペンで、楷書で正確に記入してください。
2. 右記の住所・氏名欄は、受験票送付や名否通知の際、直接封筒に貼付して使用するものです。必ず記入してください。

住所・氏名

〒 □□□□-□□□□

様

住所・氏名

〒 □□□□-□□□□

様

住所・氏名

〒 □□□□-□□□□

様

おもて頁は、ファッション色彩能力検定1級の願書です。

この冊子で紹介されている公式テキストは、
公式オンラインショップにてお買い求めいただけます。

<http://www.fashion-edu.jp>



●お問い合わせ

協会事務局：一般財団法人日本ファッション教育振興協会

〒151-0053 渋谷区代々木3-14-3 紫苑学生会館2階 03-6300-0263

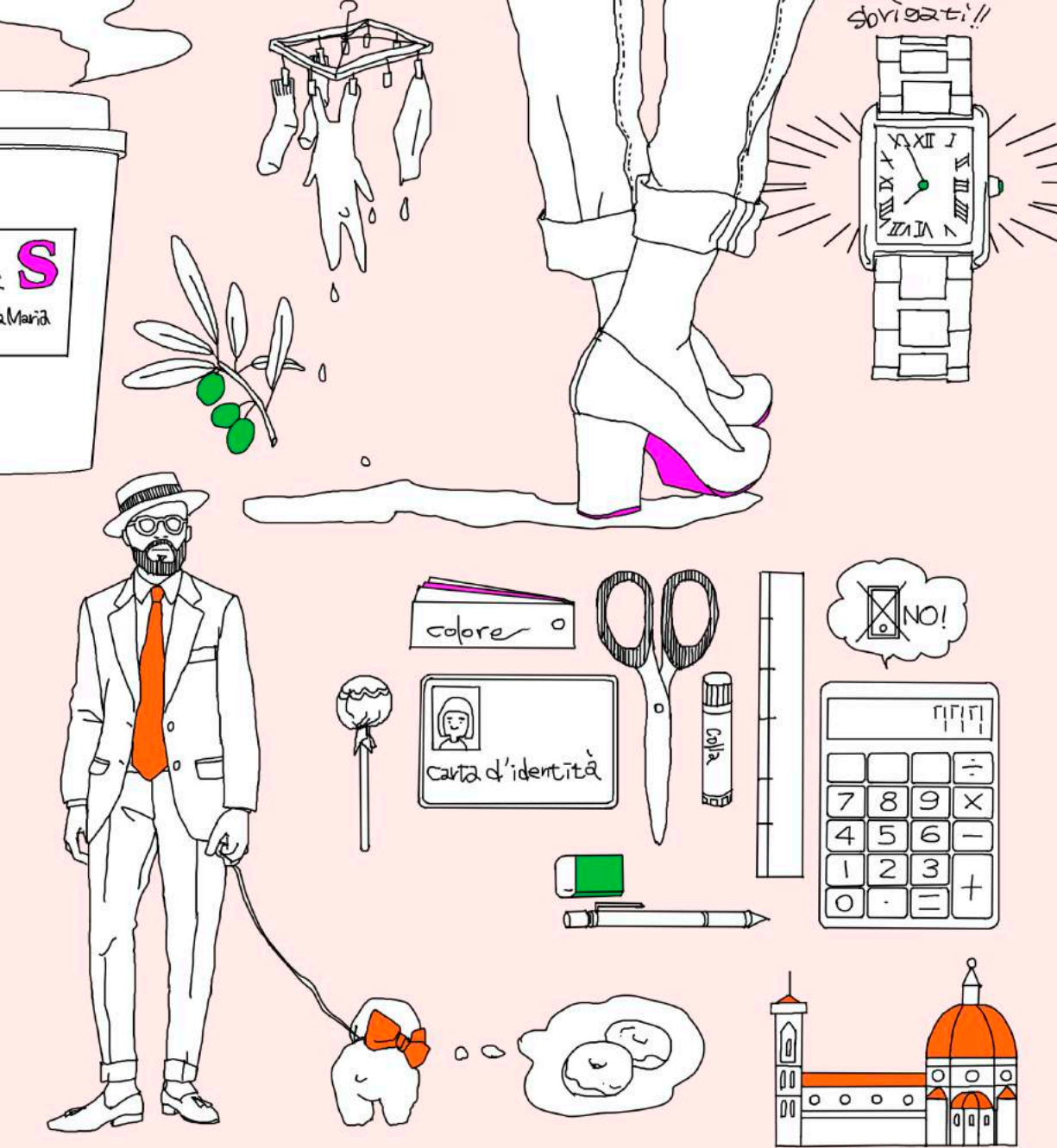

一般財団法人 日本ファッション教育振興協会の検定事業等は、
 繊維ファッション産学協議会が後援しています。

繊維ファッション産学協議会の加盟団体

- 一般社団法人 日本アパレル・ファッション産業協会
- 一般財団法人 ファッション産業人材育成機構
- 一般社団法人 日本衣料管理協会
- 一般社団法人 日本ファッション・ウィーク推進機構 JFWテキスタイル事業事務局
- 一般社団法人 日本ボディファッション協会
- 日本織物中央卸商業組合連合会
- 日本百貨店協会
- ファッションビジネス学会
- 一般財団法人 日本ファッション教育振興協会

一般財団法人 日本ファッション教育振興協会
 〒151-0053 東京都渋谷区代々木3-14-3 紫苑学生会館2F
 Tel 03-6300-0263 FAX 03-6383-4018